HOSPITAL DE AMOR, O HOSPITAL DO BRASIL

Conheça o trabalho do HA por todo o país

Em 2023, o Hospital de Amor diagnosticou 23.693 casos de cânceres por todo o Brasil

Fonte: DATASUS

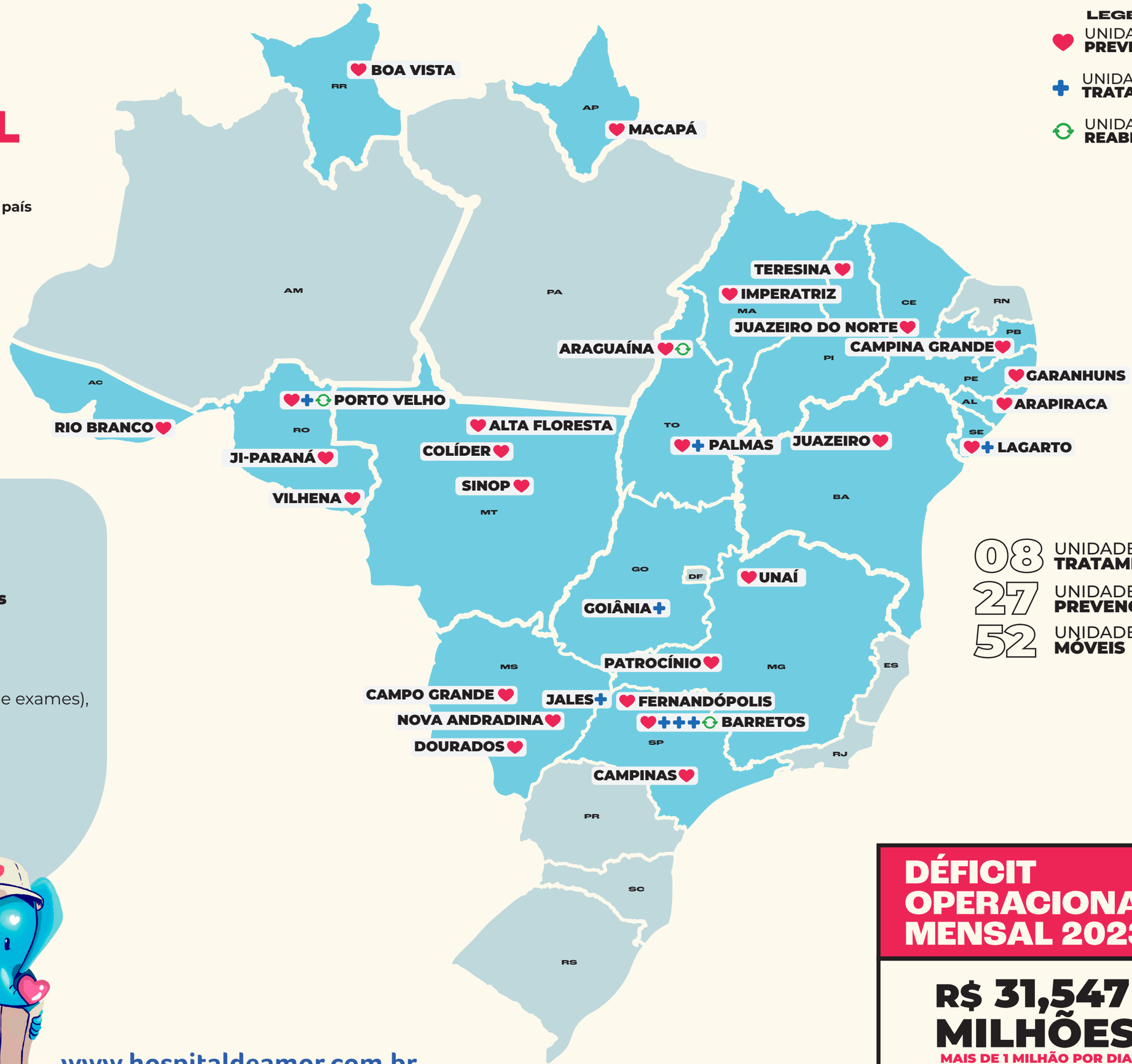

LEGENDA

- UNIDADE DE **PREVENÇÃO**
- UNIDADE DE **TRATAMENTO**
- UNIDADE DE **REABILITAÇÃO**

08 UNIDADES DE **TRATAMENTO**

27 UNIDADES DE **PREVENÇÃO**

52 UNIDADES **MÓVEIS**

ATENDEU

- **568.900 pessoas vindas de 2.581 municípios**
- **46% dos municípios brasileiros**

REALIZOU

- **1.744.509 atendimentos** (entre consultas, procedimentos e exames),

EM MÉDIA, FORAM

- **4.779 atendimentos por dia**
- **199 atendimentos por hora**
- **3 atendimentos por minuto**

Fonte: Bancos de dados internos

HOSPITAL DE AMOR

www.hospitaldeamor.com.br

DÉFICIT OPERACIONAL MENSAL 2023

R$ 31,547 MILHÕES

MAIS DE 1 MILHÃO POR DIA